חיים חפר   נחום נרדי

לוי בן דבורה

קנטטה למקהלת אוניסונו

לזכרו של ראש הממשלה

לוי אשכול ז"ל

26.3.69

EDITION NACHUM NARDI TEL-AVIV   הוצאת נחום נרדי תל-אביב

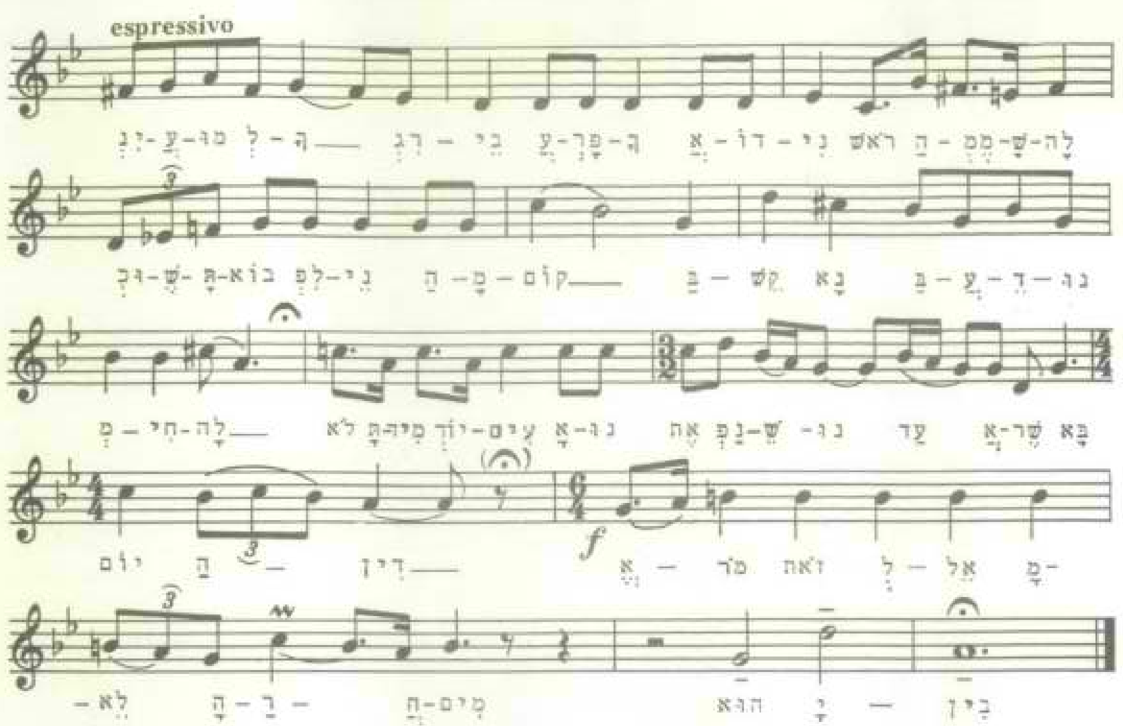

כאשר תעלה לוי בן־דבורה, במדרגות השמים הרחבות• כאשר תעלה ותבוא ותתיצב לפני כסא הכבוד• כאשר יעמדו בשורה ארכה את פניך לקבל• משה ויהושע וירמיהו הנביא והנביא יחזקאל•ועזרא ונחמיה ורבי יהודה ורבן גמליאל• והגאון מוילנה והבעל־שם־טוב ודון יצחק אברבנאל• וכל החללים והלוחמים אשר נפלו במערכות ישראל• כאשר תעלה ותבוא לפני המקום נורא־העלילה• אנא, בקש – נא בעדנו מחילה.

ינעמו לך רגבי עפרך, לוי בן־דבורה • עפר האדמה המניבה זית וגפן וחטה ושעורה • עפר האדמה המכירה כל־כך את עקבות רגליך• והמכירה כל־כך תודה לך על מעשי ידיך• ינעמו לך רגבי עפרך, ובבואך למעלה• בעלותך אל שערי האור מתוך הלילה• יעמדו ויביטו בך כל גדולי העם בפלא • כי לא היה עוד מלך או ראש ממשלה עם גבולות רחבים כאלה• כי לא היה עוד מלך או ראש ממשלה או נשיא אחד• אשר צבאו היה כל־כך חזק ועמו כל – כך מלכד • ואשר עשה זאת בצניעות כזאת, בסבר פנים ובענוה• וכל כך הרבה אהבה.

ינעמו לך רגבי עפרך,אדוני ראש־הממשלה • וכשתבוא לפני המקום, בקש־נא בעדנו מחילה • לא תמיד יודעים אנו את נפשנו עד אשר בא יום־הדין • אמר זאת לאל מלא הרחמים– הוא יבין.

שרטוט התוים, הדפסה והפצה ע"י:
הוצאת המוסיקה "אור-תו",
רחוב בן-יהודה 120,תל-אביב,טל: 235288

לוי בן דבורה

קנטטה למקהלה אוניסונו

Lyrics : Hayim Hefer
Music : Nachum Nardi

מלים : חיים חפר
מוסיקה: נחום נרדי

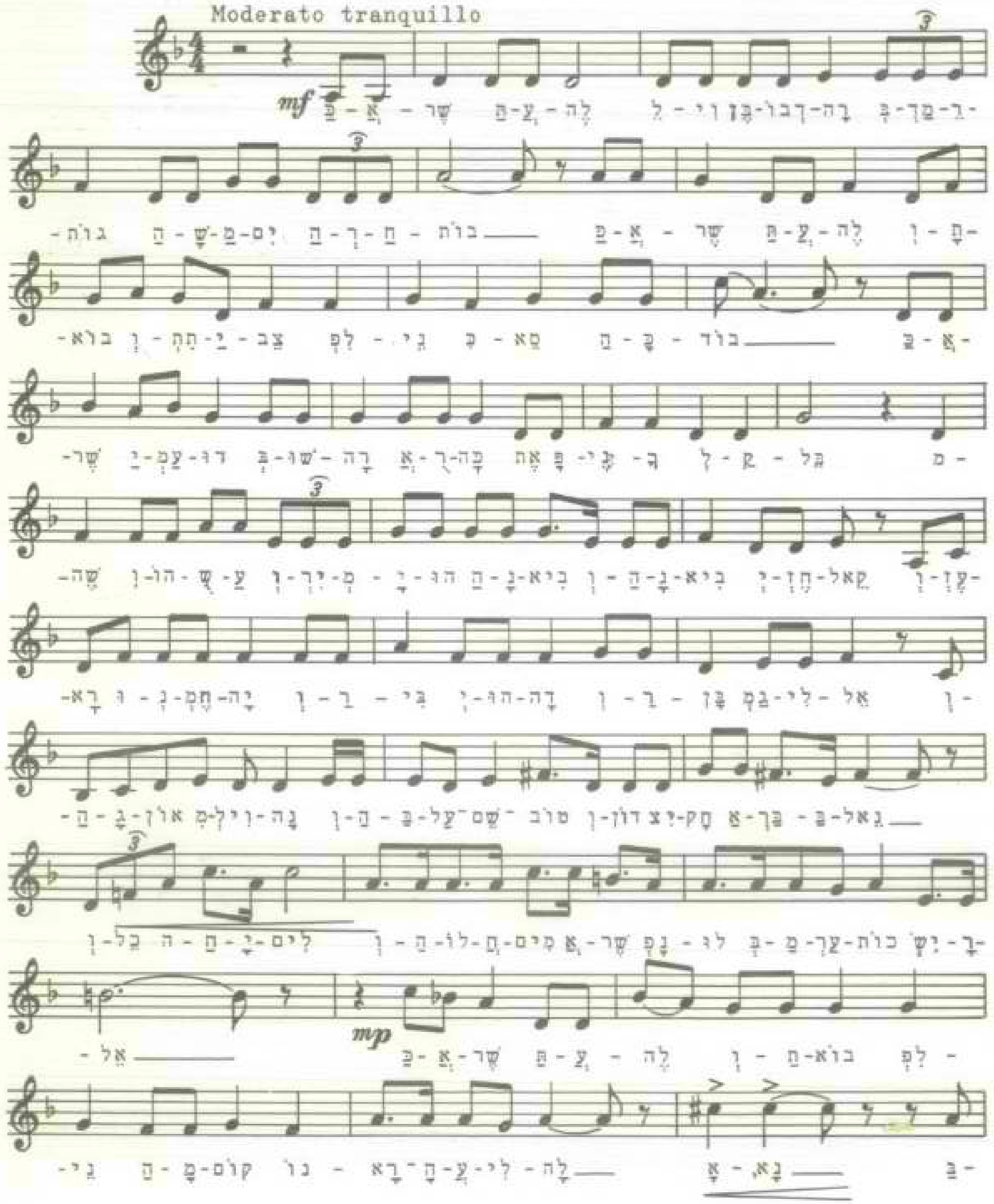

© Copyright 1969 by the authors
All Rights Reserved
Printed in Israel
International Copyright Secured
1969© כל הזכויות שמורות למחברים

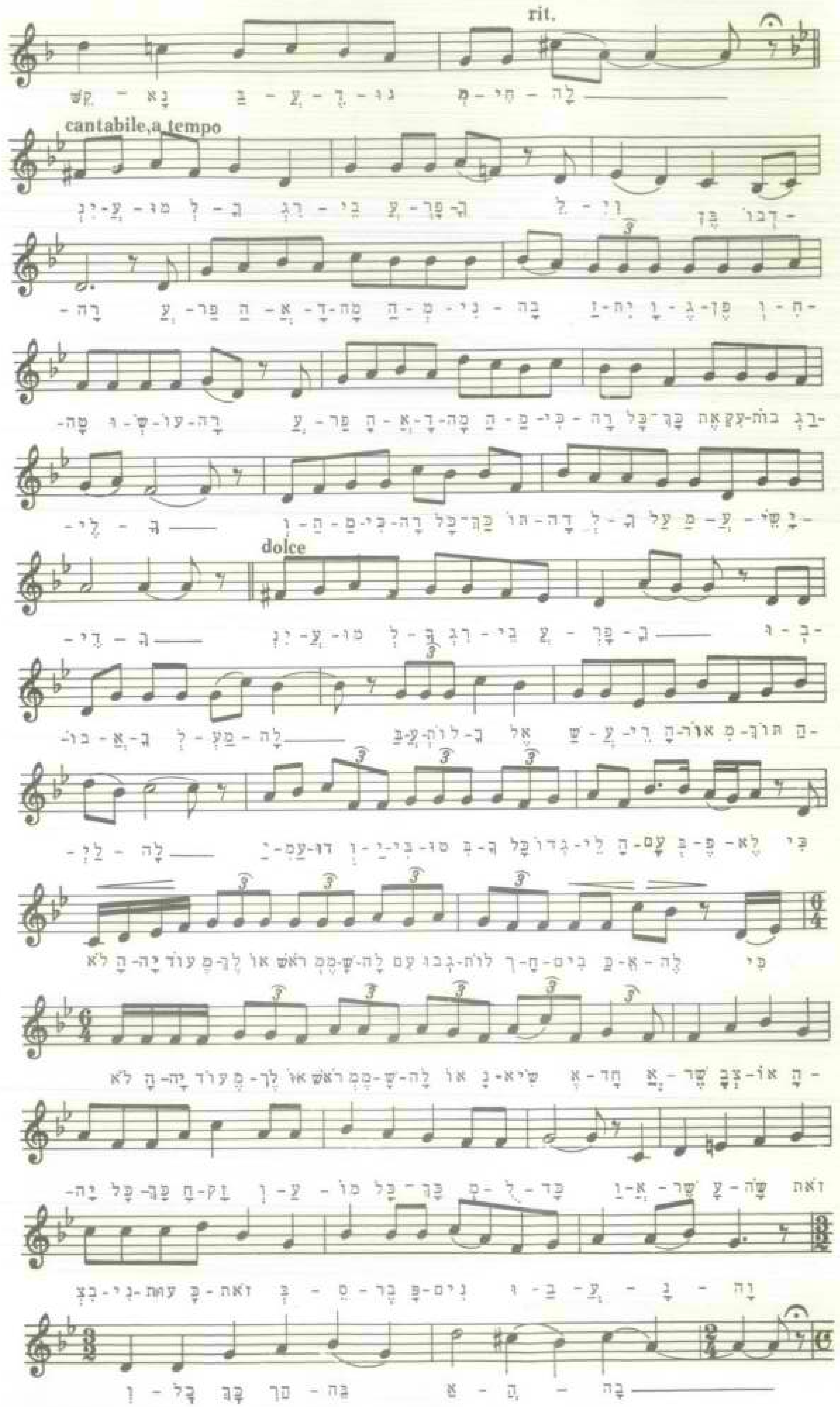

חיים חפר **נחום נרדי**

לוי בן דבורה

קנטטה למקהלת אוניסונו

לזכרו של ראש הממשלה

לוי אשכול ז"ל

הוצאת נחום נרדי תל-אביב EDITION NACHUM NARDI TEL-AVIV

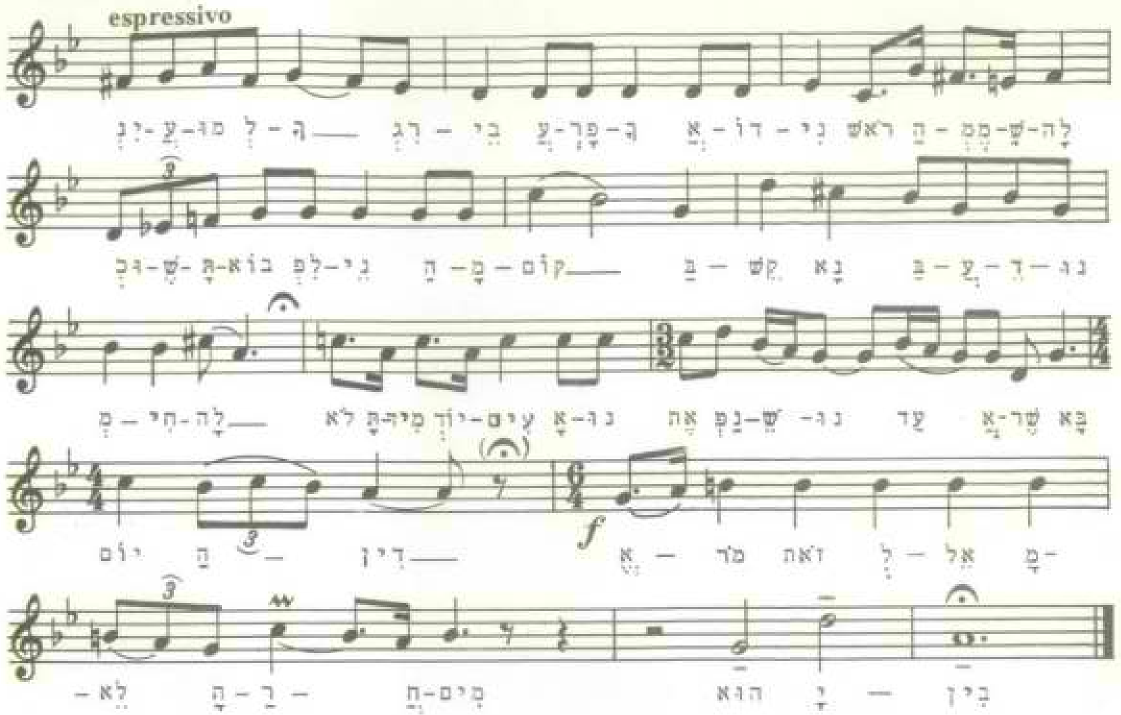

כאשר תעלה לוי בן־דבורה, במדרגות השמים הרחבות• כאשר תעלה ותבוא והתיצב לפני כסא הכבוד • כאשר יעמדו בשורה ארכה את פניך לקבל • משה ויהושע וירמיהו הנביא והנביא יחזקאל•ועזרא ונחמיה ורבי יהודה ורבן גמליאל• והגאון מוילנה והבעל־שם־טוב ודון יצחק אברבנאל • וכל החילים והלוחמים אשר נפלו במערכות ישראל • כאשר תעלה ותבוא לפני המקום נורא־העלילה • אנא, בקש – נא בעדנו מחילה.

ינעמו לך רגבי עפרך, לוי בן־דבורה • עפר האדמה המניבה זית וגפן וחטה ושעורה • עפר האדמה המכירה כל־כך את עקבות רגליך • והמכירה כל־כך תודה לך על מעשי ידיך • ינעמו לך רגבי עפרך, ובבואך למעלה • בעלותך אל שערי האור מתוך הלילה • יעמדו ויביטו בך כל גדולי העם בפלא • כי לא היה עוד מלך או ראש ממשלה עם גבולות רחבים כאלה • כי לא היה עוד מלך או ראש ממשלה או נשיא אחד • אשר צבאו היה כל־כך חזק ועמו כל – כך מלכד • באשר עשה זאת בצניעות כזאת, בסבר פנים ובענוה • וכל כך הרבה אהבה.

ינעמו לך רגבי עפרך, אדוני ראש־הממשלה • וכשתבוא לפני המקום, בקש־נא בעדנו מחילה • לא תמיד יודעים אנו את נפשנו עד אשר בא יום־הדין • אמר זאת לאל מלא הרחמים– הוא יבין.

שרטוט התוים, הדפסה והפצה ע"י:
הוצאת המוסיקה "אור-תו",
רחוב בן-יהודה 120,תל-אביב,טל: 235288

[illegible]

Lyrics : Hayim Hefer
Music : Nachum Nardi

Moderato tranquillo

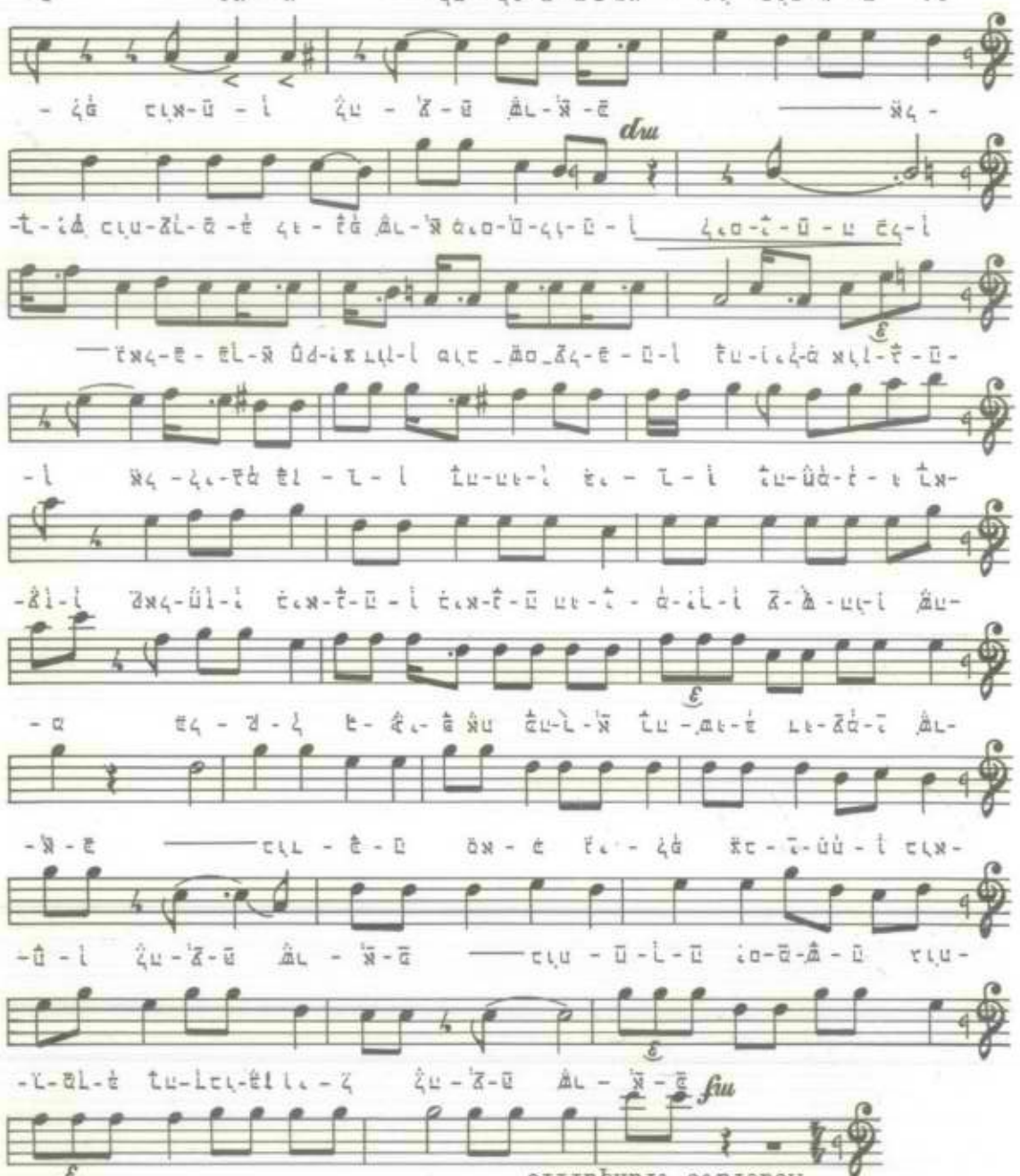
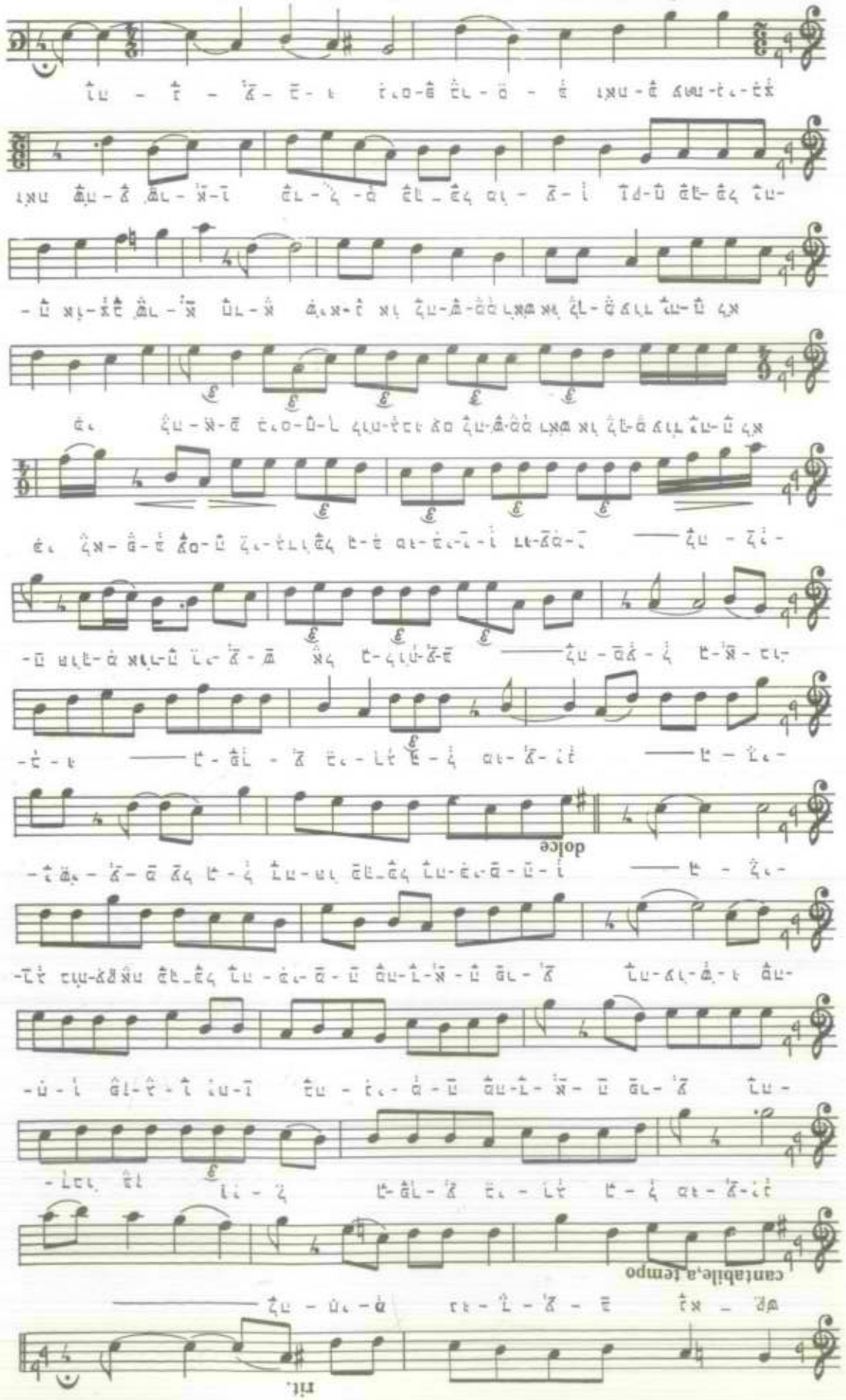
© Copyright 1969 by the authors
All Rights Reserved
Printed in Israel
International Copyright Secured